Продажа торгового помещения | г Москва, ул Космонавта Волкова, д 7

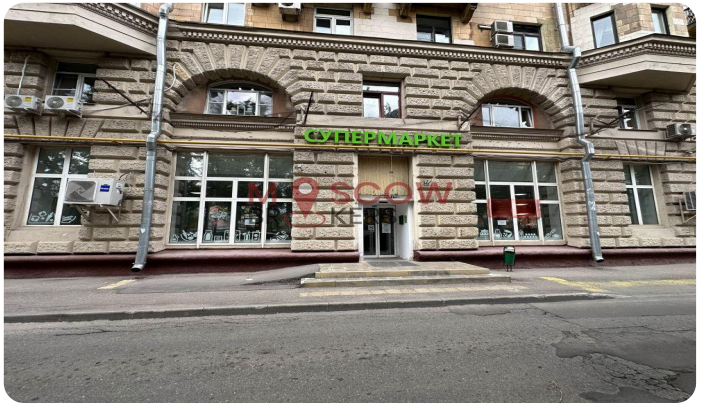

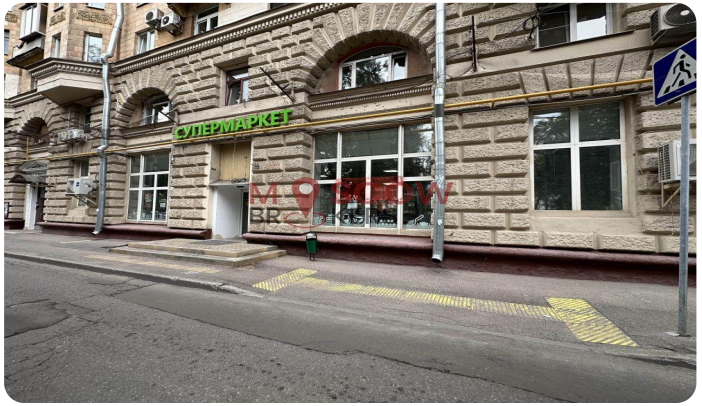

Параметры объекта:

Площадь	570,5 кв.м
Этаж	-2 / 6
Тип строения	Жилой дом
Метро	Войковская (5 мин. пешком)

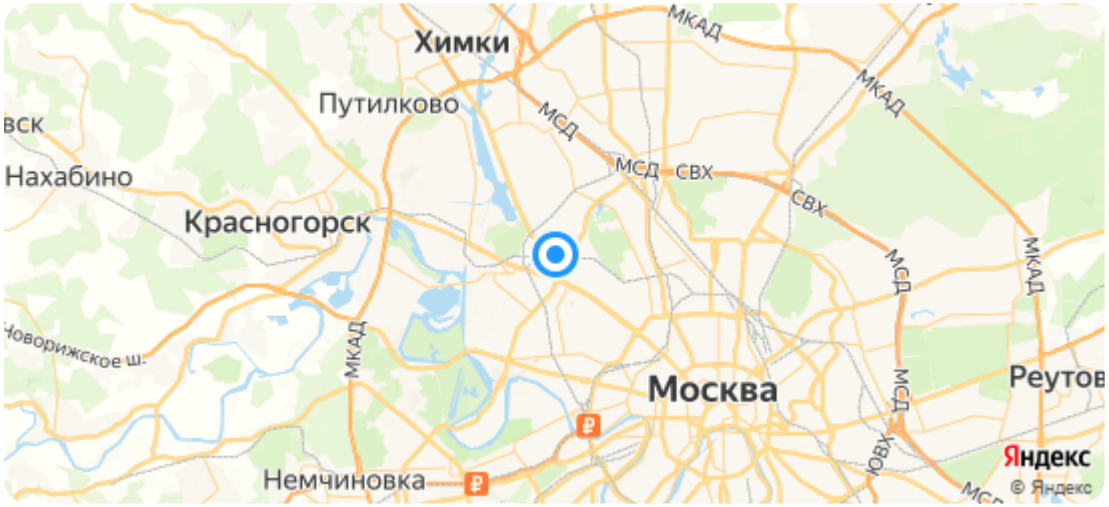

Коммерческие условия:

Цена продажи	97 000 000 руб.
Стоимость за кв.м	170 027 руб.
Система налогообложения	УСН 6%

Тех. характеристики:

Планировка	Не выбрано

Целевое использование:

Аптека, Зоомагазин, Книжный магазин, Кулинария, Косметика, Кофейня, Анализы, Пункт выдачи, Разное, Копицентр/Фото

* Указанные условия и сроки не являются публичной офертой и могут быть изменены без уведомления

Дмитрий | df@moscowbrokers.ru | +79167034175
+79167034175

Продажа торгового помещения | г Москва, ул Космонавта Волкова, д 7

Описание:

Продается помещение на 1 линии улицы Космонавта Волкова САО г. Москвы. Бесплатная парковка, 2 входа в помещение, зона разгрузки/погрузки. Высокий пешеходный и автомобильный трафик. Возможность размещения вывески на фасаде здания Витринные окна. Эл. Мощность – 40кВт. (возможно увеличить) Площадь 570,5 м2 : 1 этаж - 248,6 м2, антресоль 92,9 м2, цоколь 229 м2

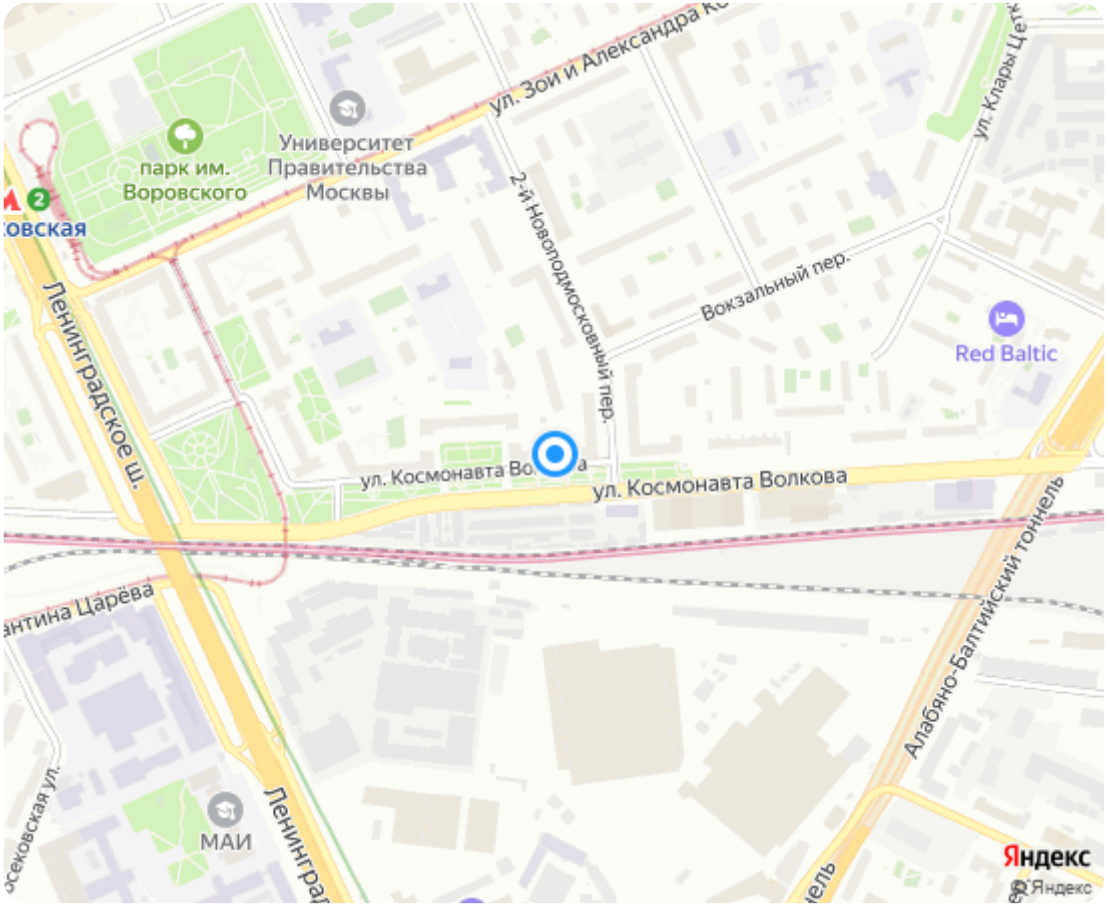

Дмитрий | df@moscowbrokers.ru | +79167034175
+79167034175

Планировки:

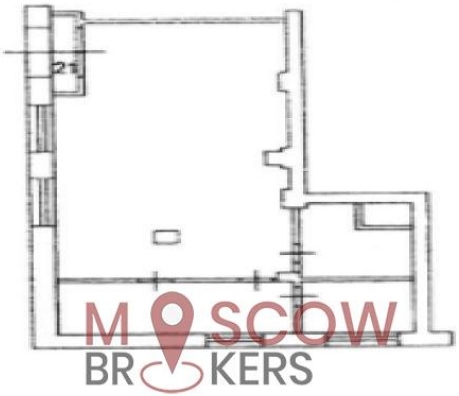

Дмитрий | df@moscowbrokers.ru | +79167034175
+79167034175

Фотографии:

Дмитрий | df@moscowbrokers.ru | +79167034175
+79167034175

* Указанные условия и сроки не являются публичной офертой и могут быть изменены без уведомления

Дмитрий | df@moscowbrokers.ru | +79167034175
+79167034175