Аренда торгового помещения | г Москва, ул Никольская, д 19-21 стр 2

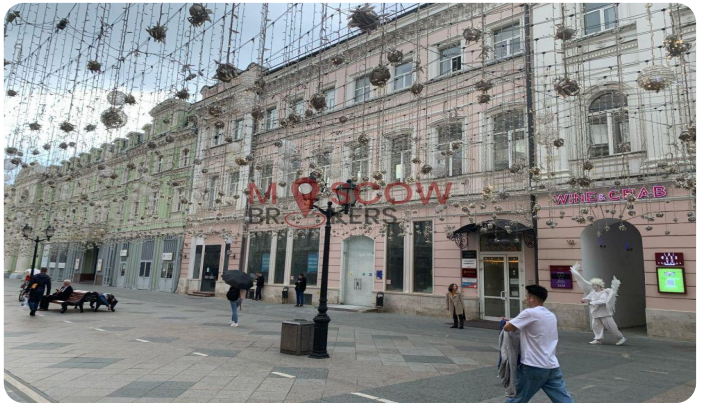

Параметры объекта:

Площадь	71,4 кв.м
Высота потолков	4,0 м
Этаж	1 / 2
Тип строения	Административное здание
Метро	Лубянка (1 мин. пешком)

Коммерческие условия:

Ставка аренды в месяц, руб.	1 500 000 руб.
Арендная ставка за кв.м / месяц	21 009 руб.
Арендная ставка за кв.м / год	252 101 руб.
Система налогообложения	УСН 6%

Тех. характеристики:

Планировка	Открытая
Отделка	За выездом арендатора
Витринные окна	В наличии

Целевое использование:

* Указанные условия и сроки не являются публичной офертой и могут быть изменены без уведомления

Алексей | av@moscowbrokers.ru | +7-985-338-3883

Аренда торгового помещения | г Москва, ул Никольская, д 19-21 стр 2

Описание:

Предлагаются в аренду помещения на улице Никольская, ЦАО г.Москвы. Аренда помещений у метро. Шаговая доступность от ст. метро "Лубянка" и "Площадь Революции" - менее 1 минуты пешком. Самый интенсивный пешеходный трафик в городе. Исторический и деловой центр, в непосредственной близости много бизнес-центров, госучреждений. Рядом "Центральный детский магазин", торговый и офисный центр "Никольская Плаза", гостиницы "St. Regis Moscow Nikolskaya" и "Метрополь", Красная Площадь, ГУМ, ЦУМ и др. Отдельный вход в каждое помещение с фасада, с 1-й линии.

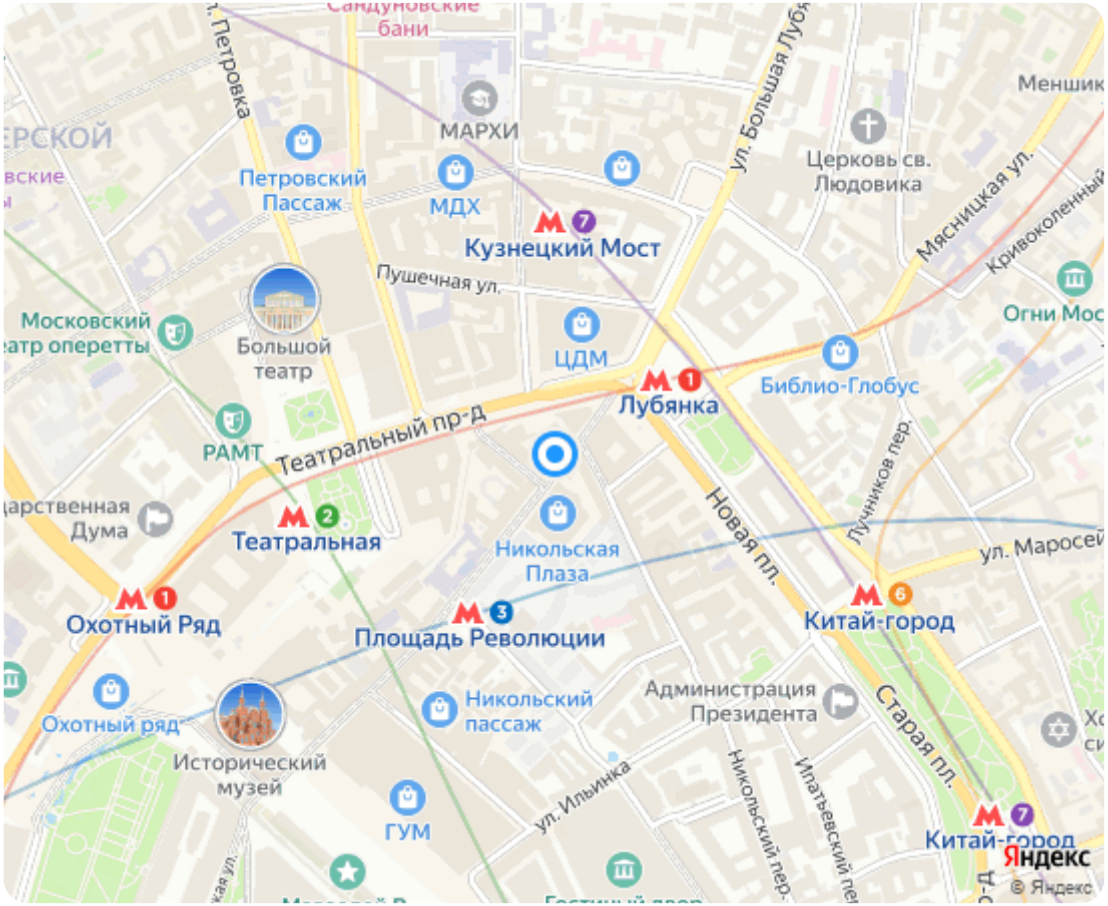

Алексей | av@moscowbrokers.ru | +7-985-338-3883

Планировки:

Алексей | av@moscowbrokers.ru | +7-985-338-3883

Фотографии:

Алексей | av@moscowbrokers.ru | +7-985-338-3883

* Указанные условия и сроки не являются публичной офертой и могут быть изменены без уведомления

Алексей | av@moscowbrokers.ru | +7-985-338-3883